

CONTEXTUALIZACION:

Con los antecedentes descritos se procede a realizar el informe mensual de las actividades del mes descrito:

DÍA 01/09/2025

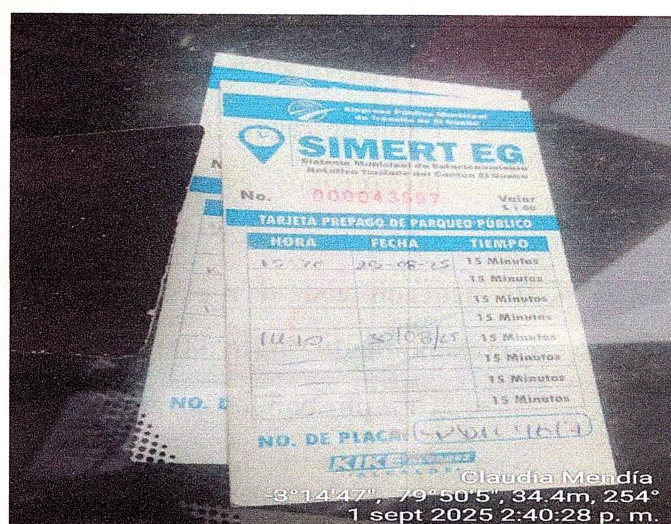



EMPRESA PÚBLICA MUNICIPAL DE TRÁNSITO DE EL GUABO

Creada mediante Ordenanza Municipal, sancionada el 15 de Diciembre del 2023



INFORME MENSUAL DE ACTIVIDADES:

PARA: SRA. ZOILA ESPERANZA GARCIA MORAN

SUPERVISOR DE SIMERT – EL GUABO

DE: CLAUDIA CRISTINA MENDIA IDROVO

MES A REPORTAR: SEPTIEMBRE

ANTECEDENTES:

El Sistema de Estacionamiento Rotativo Tarifado (SIMERT) en el cantón El Guabo tiene como antecedente la necesidad de organizar, regular y optimizar el uso del espacio público en las áreas urbanas, especialmente en las zonas de alta concentración comercial y administrativa. Este sistema surge como una solución para enfrentar problemas relacionados con:

- **Congestión vehicular:** El crecimiento del parque automotor en El Guabo generó dificultades en la movilidad y el estacionamiento en el centro urbano, afectando la fluidez del tránsito y la calidad de vida de los ciudadanos.
- **Uso inadecuado del espacio público:** La ocupación prolongada de espacios de estacionamiento por parte de vehículos particulares impedía el acceso equitativo a estos espacios por parte de otros usuarios.
- **Falta de regulación:** Antes de la implementación del SIMERT, no existían mecanismos estructurados para controlar el uso de los espacios de estacionamiento, lo que resultaba en un desorden generalizado.

De acuerdo con el reglamento interno para los funcionarios del sistema de estacionamiento rotativo tarifado del cantón el guabo, los funcionarios deben:

- Cumplir con los horarios de trabajo establecidos.
- Respetar y hacer cumplir las normativas del Sistema Rotativo de estacionamiento Tarifado y la normativa aplicable (Ordenanza de creación y regulación del Sistema Rotativo de Estacionamiento Tarifado del Cantón El Guabo SIMERT-EL GUABO).
- Brindar un servicio eficiente, ético y respetuoso hacia los usuarios.



EMPRESA PÚBLICA MUNICIPAL DE TRÁNSITO DE EL GUABO

Creada mediante Ordenanza Municipal, sancionada el 15 de Diciembre del 2023



DÍA 02/09/20225

DÍA LIBRE

DÍA 03/09/20225

DÍA LIBRE

DÍA 04/09/20225



KIKE ÁLVAREZ
• ALCALDE •



DESCRIPCIÓN: Se realizó el debido control de tarjetas y control vehicular para una mejor gestión de tránsito y debido uso del parqueo tarifado.

CALLES: Av del ejercito (desde parque 30 de Abril, calle carchi pasteleria Karina, Mini Mini)

RECOMENDACIÓN:

- Usar debidamente la tarjeta en el parqueo tarifado
- Ubicar vehículos de manera correcta en el estacionamiento tarifado



EMPRESA PÚBLICA MUNICIPAL DE TRÁNSITO DE EL GUABO

Creada mediante Ordenanza Municipal, sancionada el 15 de Diciembre del 2023



DÍA 05/09/20225



Claudia Mendia
-3°14'47", -79°50'5", 34.4m, 148°
5 sept 2025 4:26:40 p. m.



Claudia Mendia
-3°14'46", -79°50'6", 34.5m, 261°
5 sept 2025 1:15:22 p. m.



Claudia Mendia
-3°14'47", -79°50'5", 34.4m, 215°
5 sept 2025 4:00:39 p. m.

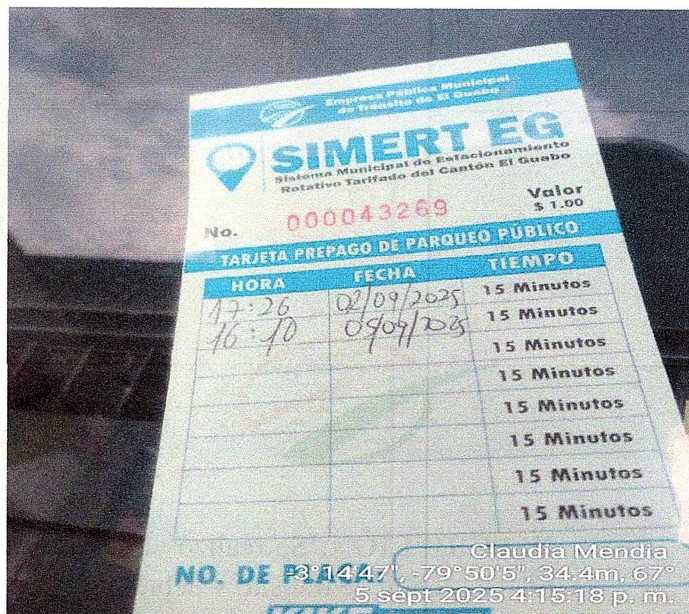

Claudia Mendia
-3°14'47", -79°50'5", 34.4m, 67°
5 sept 2025 4:15:18 p. m.

KIKE ÁLVAREZ
• ALCALDE •



DESCRIPCIÓN: Se realizó el debido control de tarjetas y control vehicular para una mejor gestión de tránsito y debido uso del parqueo tarifado.

CALLES: Bolívar entre 3 de Noviembre, 9 de octubre entre gran colombia y 9 de mayo.

RECOMENDACIÓN:

- Usar debidamente la tarjeta en el parqueo tarifado
- Ubicar vehículos de manera correcta en el estacionamiento tarifado

DÍA 06/09/20225

DESFILE CIVICO ESTUDIANTIL



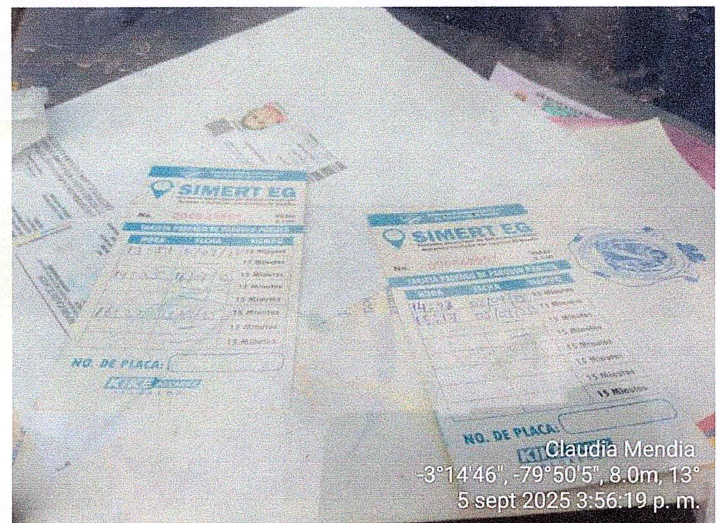

DESCRIPCIÓN: Se realizó el debido control de tarjetas y control vehicular para una mejor gestión de tránsito y debido uso del parqueo tarifado.

CALLES: Av del ejercito (desde parque 30 de Abril, calle carchi pasteleria Karina, Mini Mini)

RECOMENDACIÓN:

- Usar debidamente la tarjeta en el parqueo tarifado
- Ubicar vehículos de manera correcta en el estacionamiento tarifado





DESCRIPCIÓN: Se realizó el debido control de tarjetas y control vehicular para una mejor gestión de tránsito y debido uso del parqueo tarifado.

CALLES: Av del ejercito (banco del austro) Sucre (escuela Liceo hasta Fybeca).

RECOMENDACIÓN:

- Usar debidamente la tarjeta en el parqueo tarifado
- Ubicar vehículos de manera correcta en el estacionamiento tarifado



EMPRESA PÚBLICA MUNICIPAL DE TRÁNSITO DE EL GUABO

Creada mediante Ordenanza Municipal, sancionada el 15 de Diciembre del 2023



DÍA 07/09/2025



Claudia Mendia
-3°14'42", -79°50'17", 60°
7 sept 2025 1:15:09 p. m.



Claudia Mendia
-3°14'46", -79°50'0", 34.6m, 45°
7 sept 2025 9:31:58 a. m.



Claudia Mendia
-3°14'48", -79°50'1", 119°
7 sept 2025 10:42:18 a. m.

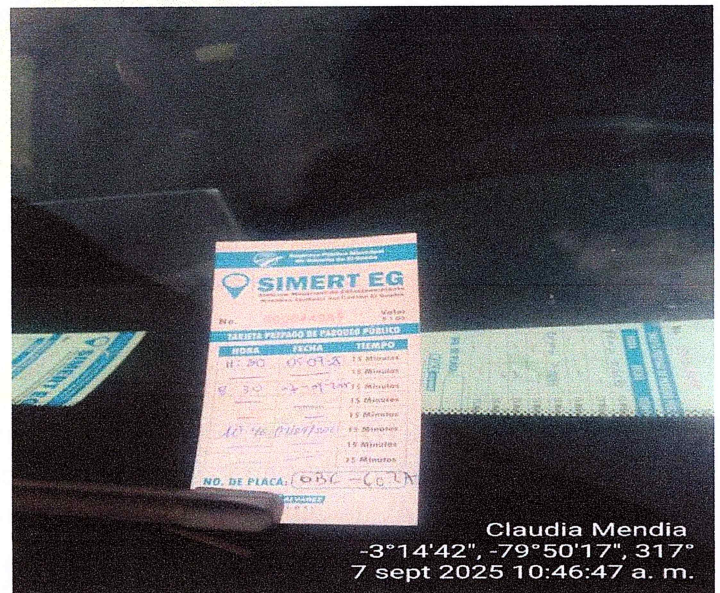

Claudia Mendia
-3°14'42", -79°50'17", 317°
7 sept 2025 10:46:47 a. m.

KIKE ÁLVAREZ
• ALCALDE •

Dir. Vía Panamericana - Entrada al Barrio 5 de Junio - El Guabo - El Oro - Ecuador | Email: transitoep@elguabo.gob.ec



EMPRESA PÚBLICA MUNICIPAL DE TRÁNSITO DE EL GUABO

Creada mediante Ordenanza Municipal, sancionada el 15 de Diciembre del 2023



DESCRIPCIÓN: Se realizó el debido control de tarjetas y control vehicular para una mejor gestión de tránsito y debido uso del parqueo tarifado.

CALLES: Bolivar entre 3 de Noviembre, 9 de octubre entre gran colombia y 9 de mayo.

RECOMENDACIÓN:

- Usar debidamente la tarjeta en el parqueo tarifado
- Ubicar vehículos de manera correcta en el estacionamiento tarifado

KIKE ÁLVAREZ
• ALCALDE •





EMPRESA PÚBLICA MUNICIPAL DE TRÁNSITO DE EL GUABO

Creada mediante Ordenanza Municipal, sancionada el 15 de Diciembre del 2023



DÍA 09/09/2025



Claudia Mendia
-3°14'43", -79°49'56", 34.5m, 319°
9 sept 2025 10:12:10 a. m.



Claudia Mendia
-3°14'42", -79°49'56", 34.5m, 59°
9 sept 2025 9:07:21 a. m.



Claudia Mendia
-3°14'40", -79°49'55", 34.0m, 241°
9 sept 2025 9:23:18 a. m.



Claudia Mendia
-3°14'43", -79°49'54", 34.2m, 170°
9 sept 2025 9:56:10 a. m.

KIKE ÁLVAREZ
• ALCALDE •

Dir. Vía Panamericana - Entrada al Barrio 5 de Junio - El Guabo - El Oro - Ecuador | Email: transitoep@elguabo.gob.ec



EMPRESA PÚBLICA MUNICIPAL DE TRÁNSITO DE EL GUABO

Creada mediante Ordenanza Municipal, sancionada el 15 de Diciembre del 2023



DÍA 12/09/2025



KIKE ÁLVAREZ
• ALCALDE •



EMPRESA PÚBLICA MUNICIPAL DE TRÁNSITO DE EL GUABO

Creada mediante Ordenanza Municipal, sancionada el 15 de Diciembre del 2023



DÍA 10/09/2025

DÍA LIBRE

DÍA 11/09/2025

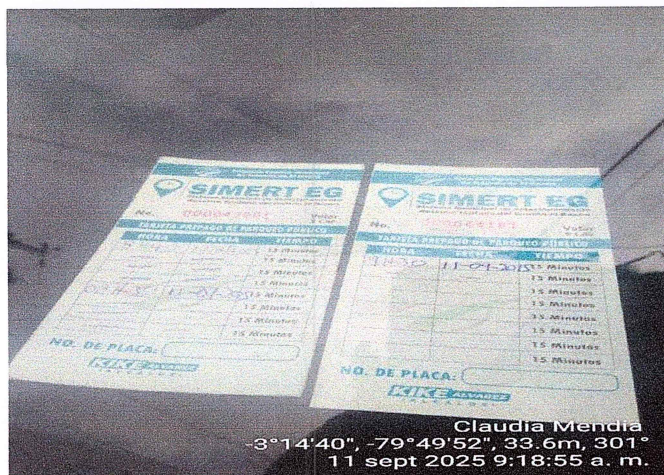

Claudia Mendia
-3°14'40", -79°49'52", 33.6m, 301°
11 sept 2025 9:18:55 a. m.



Claudia Mendia
-3°14'41", -79°49'55", 34.1m, 342°
11 sept 2025 9:04:51 a. m.



Claudia Mendia
-3°14'43", -79°49'56", 34.5m, 319°
11 sept 2025 9:02:13 a. m.



Claudia Mendia
-3°14'43", -79°49'56", 34.5m, 316°
11 sept 2025 8:17:30 a. m.

DESCRIPCIÓN: Se realizó el debido control de tarjetas y control vehicular para una mejor gestión de tránsito y debido uso del parqueo tarifado.

CALLES: Bolivar entre 3 de Noviembre, 9 de octubre entre gran colombia

RECOMENDACIÓN:

- Usar debidamente la tarjeta en el parqueo tarifado
- Ubicar vehículos de manera correcta en el estacionamiento tarifado

KIKE ÁLVAREZ
• ALCALDE •





EMPRESA PÚBLICA MUNICIPAL DE TRÁNSITO DE EL GUABO

Creada mediante Ordenanza Municipal, sancionada el 15 de Diciembre del 2023



DÍA 13/09/2025

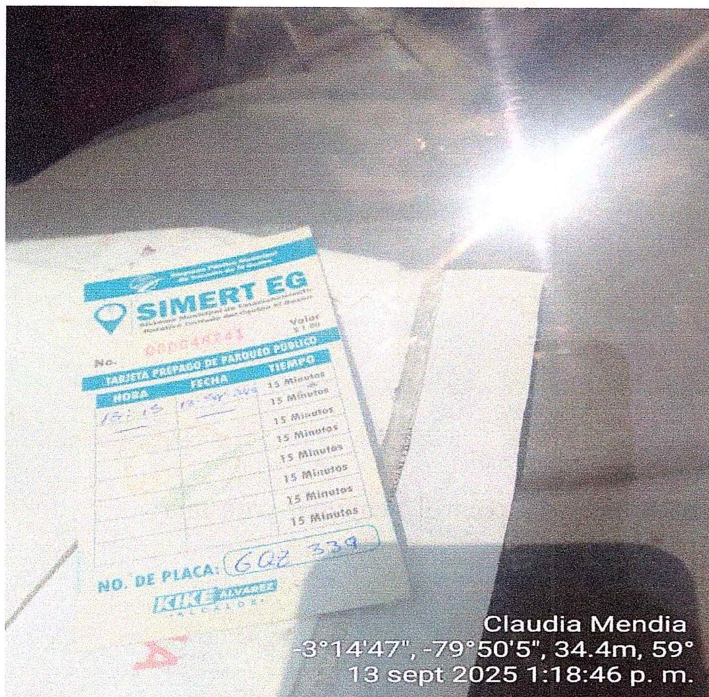

KIKE ÁLVAREZ
• ALCALDE •



DESCRIPCIÓN: Se realizó el debido control de tarjetas y control vehicular para una mejor gestión de tránsito y debido uso del parqueo tarifado.

CALLES: Machala y Carchi.

RECOMENDACIÓN:

- Usar debidamente la tarjeta en el parqueo tarifado
- Ubicar vehículos de manera correcta en el estacionamiento tarifado





EMPRESA PÚBLICA MUNICIPAL DE TRÁNSITO DE EL GUABO

Creada mediante Ordenanza Municipal, sancionada el 15 de Diciembre del 2023



DÍA 14/09/2025

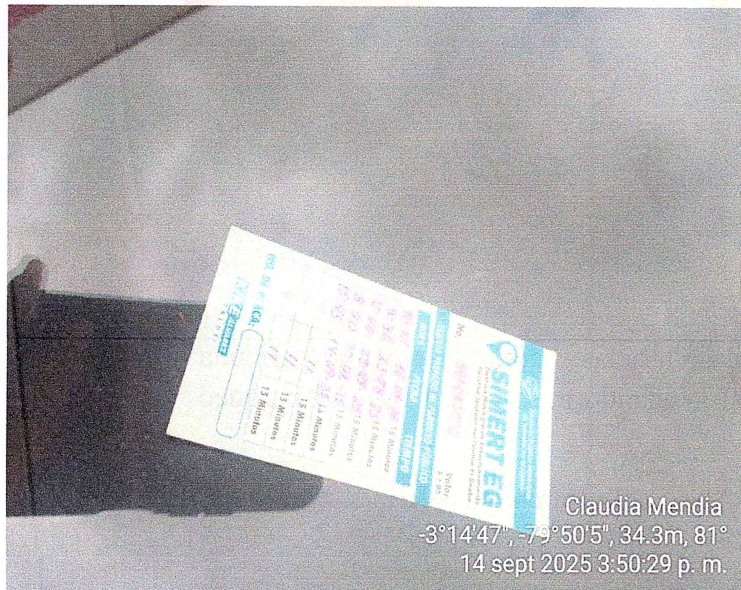

KIKE ÁLVAREZ
• ALCALDE •

Dir. Vía Panamericana - Entrada al Barrio 5 de Junio - El Guabo - El Oro - Ecuador | Email: transitoep@elguabo.gob.ec

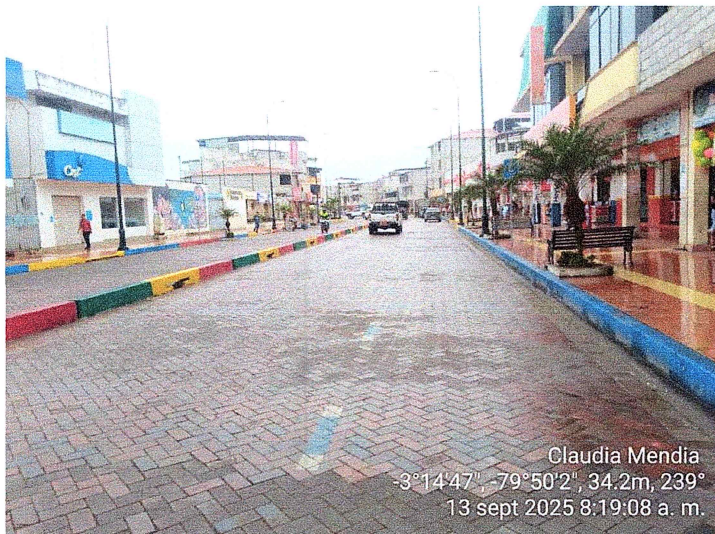

DESCRIPCIÓN: Se realizó el debido control de tarjetas y control vehicular para una mejor gestión de tránsito y de dobles filas así ayudando a el debido uso del parqueo tarifado

CALLE: Av del ejercito (desde parque 30 de Abril, calle carchi pasteleria Karina, Mini Mini)

RECOMENDACIÓN:

- Usar debidamente la tarjeta en el parqueo tarifado
- Ubicar vehículos de manera correcta en el estacionamiento tarifado





EMPRESA PÚBLICA MUNICIPAL DE TRÁNSITO DE EL GUABO

Creada mediante Ordenanza Municipal, sancionada el 15 de Diciembre del 2023



DÍA 15/09/2025



Claudia Mendia
-3°14'41", -79°49'55", 34.2m, 328°
15 sept 2025 11:39:13 a. m.



Claudia Mendia
-3°14'40", -79°49'55", 33.9m, 220°
15 sept 2025 10:03:53 a. m.

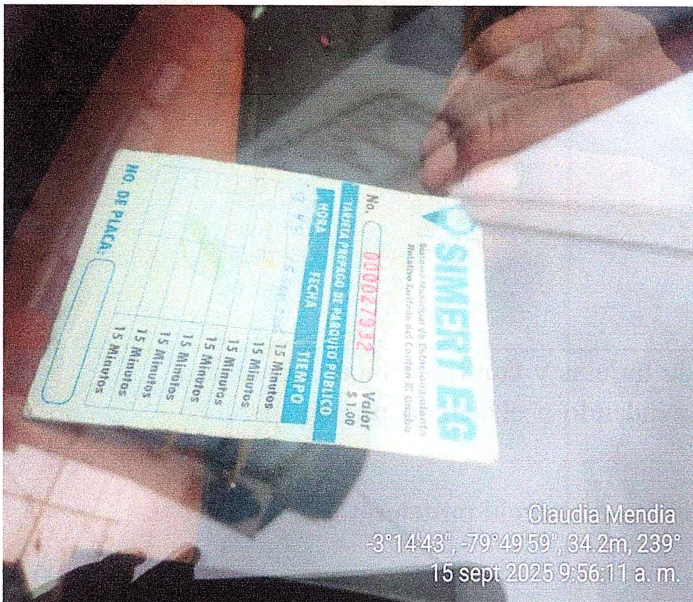

Claudia Mendia
-3°14'43", -79°49'59", 34.2m, 239°
15 sept 2025 9:56:11 a. m.



Claudia Mendia
-3°14'41", -79°50'3", 34.1m, 108°
15 sept 2025 4:20:07 p. m.

KIKE ÁLVAREZ
• ALCALDE •

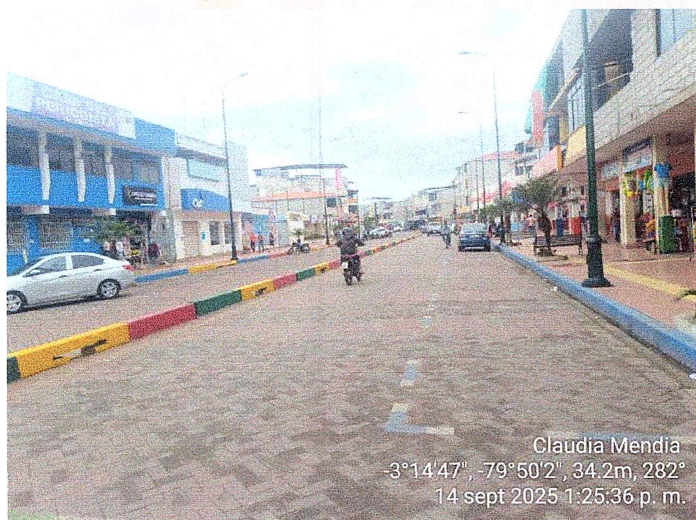
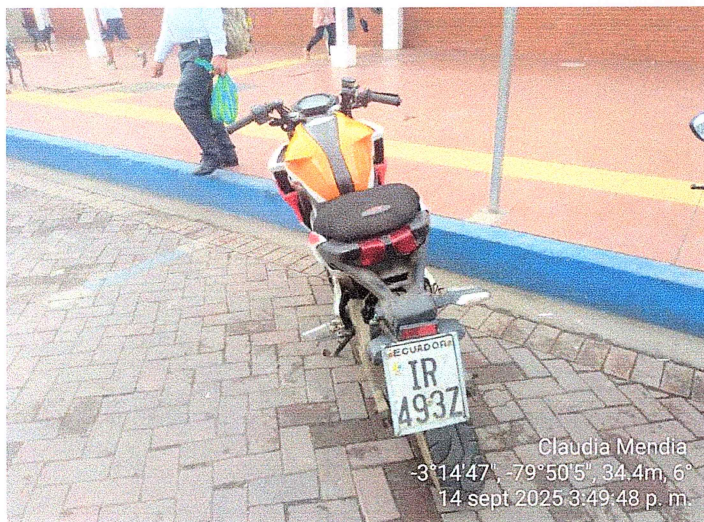

DESCRIPCIÓN: Se realizó el debido control de tarjetas y control vehicular para una mejor gestión de tránsito y de doubles filas así ayudando a el debido uso del parqueo tarifado

CALLE: Av del ejercito (desde parque 30 de Abril, calle carchi pasteleria Karina, Mini Mini)

RECOMENDACIÓN:

- Usar debidamente la tarjeta en el parqueo tarifado
- Ubicar vehículos de manera correcta en el estacionamiento tarifado





EMPRESA PÚBLICA MUNICIPAL DE TRÁNSITO DE EL GUABO

Creada mediante Ordenanza Municipal, sancionada el 15 de Diciembre del 2023



DIA 16/09/2025

DÍA LIBRE

DIA 17/09/2025

DÍA LIBRE

DIA 18/09/2025



KIKE ÁLVAREZ
• ALCALDE •

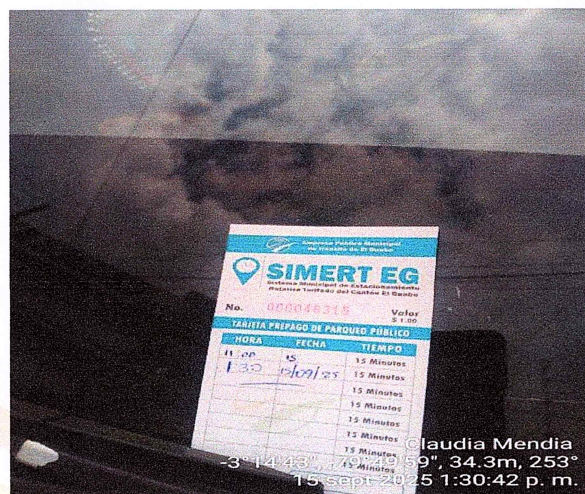

DESCRIPCIÓN: Se realizó el debido control de tarjetas y control vehicular para una mejor gestión de tránsito y debido uso del parqueo tarifado.

CALLES: Av. Carchi y Machala

RECOMENDACIÓN:

- Usar debidamente la tarjeta en el parqueo tarifado
- Ubicar vehículos de manera correcta en el estacionamiento tarifado





EMPRESA PÚBLICA MUNICIPAL DE TRÁNSITO DE EL GUABO

Creada mediante Ordenanza Municipal, sancionada el 15 de Diciembre del 2023



DIA 19/09/2025



Claudia Mencia
-3°14'40", -79°49'55", 33.6m, 146°
19 sept 2025 2:13:15 p. m.



Claudia Mencia
-3°14'40", -79°49'52", 33.6m, 239°
19 sept 2025 8:02:38 a. m.



Claudia Mencia
-3°14'40", -79°49'53", 34.0m, 233°
19 sept 2025 4:39:27 p. m.



Claudia Mencia
-3°14'42", -79°49'56", 34.6m, 84°
19 sept 2025 2:46:40 p. m.

KIKE ÁLVAREZ
• ALCALDE •

Dir. Vía Panamericana - Entrada al Barrio 5 de Junio - El Guabo - El Oro - Ecuador | Email: transitoep@elguabo.gob.ec



DESCRIPCIÓN: Se realizó el debido control de tarjetas y control vehicular para una mejor gestión de tránsito y debido uso del parqueo tarifado.

CALLES: Gran Colombia entre Av Machala y Carchi

RECOMENDACIÓN:

- Usar debidamente la tarjeta en el parqueo tarifado
- Ubicar vehículos de manera correcta en el estacionamiento tarifado



EMPRESA PÚBLICA MUNICIPAL DE TRÁNSITO DE EL GUABO

Creada mediante Ordenanza Municipal, sancionada el 15 de Diciembre del 2023



DIA 20/09/2025



KIKE ÁLVAREZ
• ALCALDE •



DESCRIPCIÓN: Se realizó el debido control de tarjetas y control vehicular para una mejor gestión de tránsito y debido uso del parqueo tarifado.

CALLES: Bolivar entre 3 de Noviembre, 9 de octubre

RECOMENDACIÓN:

- Usar debidamente la tarjeta en el parqueo tarifado
- Ubicar vehículos de manera correcta en el estacionamiento tarifado



DIA 21/09/2025





DESCRIPCIÓN: Se realizó el debido control de tarjetas y control vehicular para una mejor gestión de tránsito y de dobles filas así ayudando a el debido uso del parqueo tarifado.

CALLE: Av del ejercito (desde parque 30 de Abril, calle carchi pasteleria Karina, Mini Mini)

RECOMENDACIÓN:

- Usar debidamente la tarjeta en el parqueo tarifado
- Ubicar vehículos de manera correcta en el estacionamiento tarifado



DIA 22/09/2025

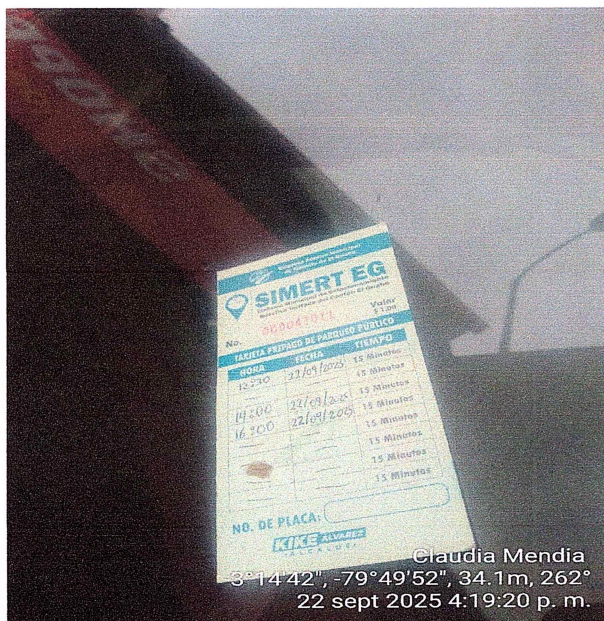

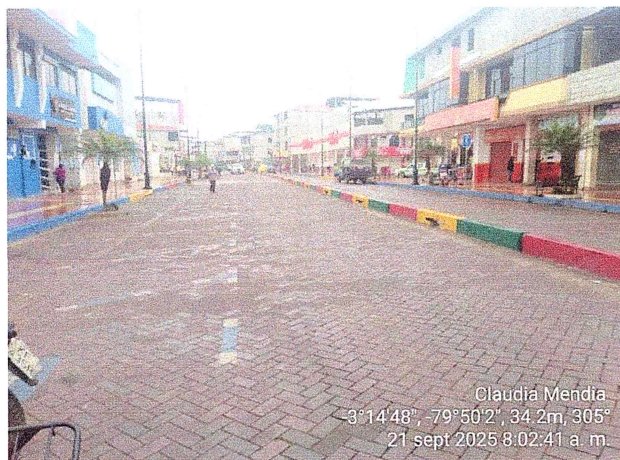

DESCRIPCIÓN: Se realizó el debido control de tarjetas y control vehicular para una mejor gestión de tránsito y de dobles filas así ayudando a el debido uso del parqueo tarifado

CALLE: Av del ejercito (desde parque 30 de Abril, calle carchi pasteleria Karina, Mini Mini).

RECOMENDACIÓN:

- Usar debidamente la tarjeta en el parqueo tarifado
- Ubicar vehículos de manera correcta en el estacionamiento tarifado



EMPRESA PÚBLICA MUNICIPAL DE TRÁNSITO DE EL GUABO

Creada mediante Ordenanza Municipal, sancionada el 15 de Diciembre del 2023



DIA 23/09/2025

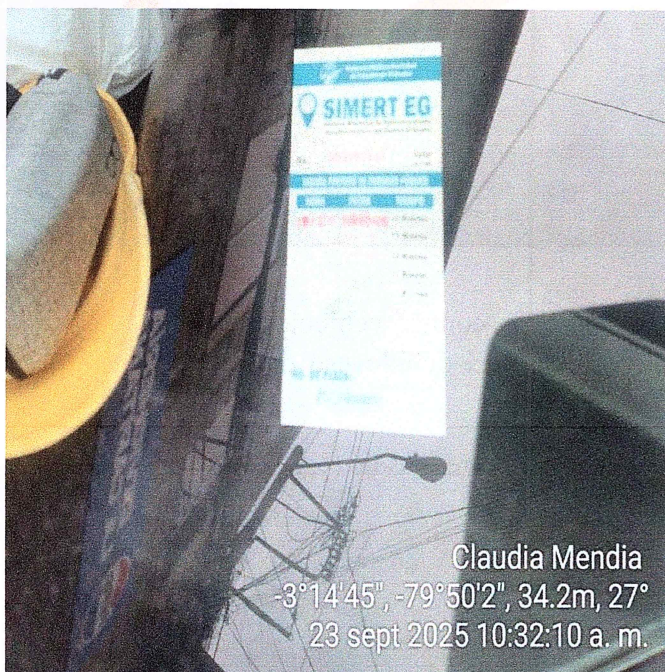
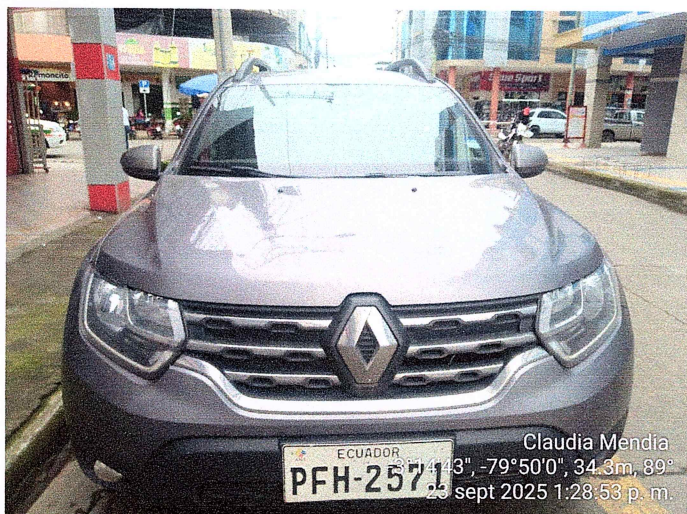

KIKE ÁLVAREZ
• A L C A L D E •

Dir. Vía Panamericana - Entrada al Barrio 5 de Junio - El Guabo - El Oro - Ecuador | Email: transitoep@elguabo.gob.ec



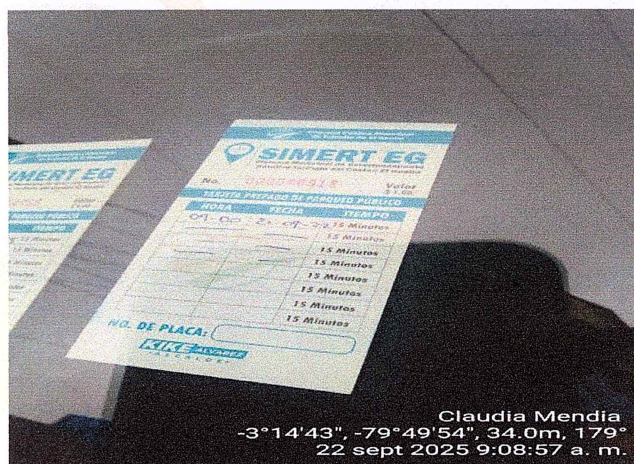

DESCRIPCIÓN: Se realizó el debido control de tarjetas y control vehicular para una mejor gestión de tránsito y de dobles filas así ayudando a el debido uso del parqueo tarifado.

CALLE: Sucre parque Central hasta oro yogurt, 3 de noviembre, pasaje (UPC)

RECOMENDACIÓN:

- Usar debidamente la tarjeta en el parqueo tarifado
- Ubicar vehículos de manera correcta en el estacionamiento tarifado





EMPRESA PÚBLICA MUNICIPAL DE TRÁNSITO DE EL GUABO

Creada mediante Ordenanza Municipal, sancionada el 15 de Diciembre del 2023



DIA 24/09/2025

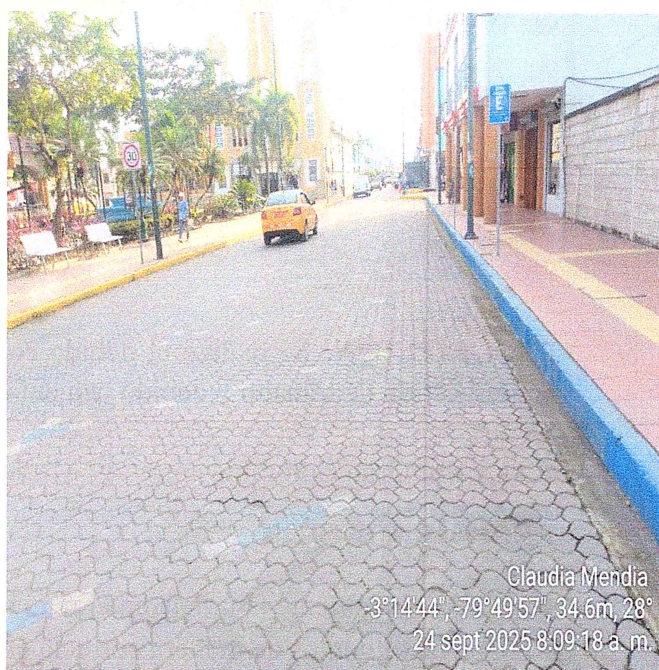
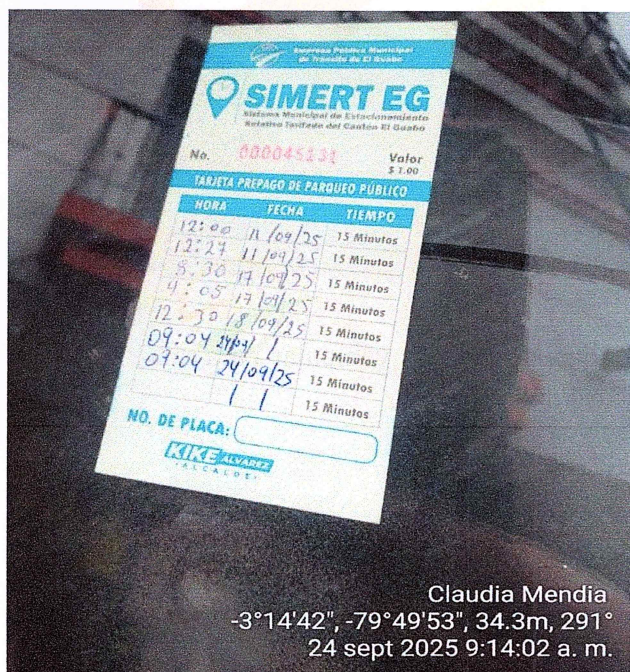
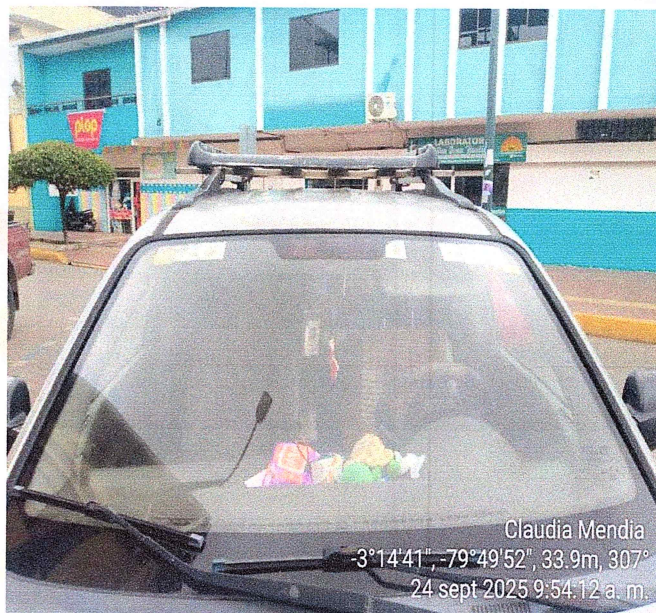

KIKE ÁLVAREZ
• ALCALDE •

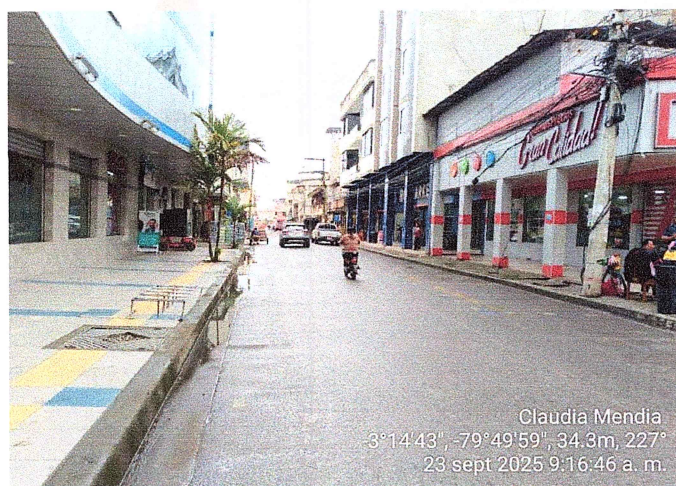

DESCRIPCIÓN: Se realizó el debido control de tarjetas y control vehicular para una mejor gestión de tránsito y debido uso del parqueo tarifado.

CALLES: Gran Colombia entre Av Machala y Carchi

RECOMENDACIÓN:

- Usar debidamente la tarjeta en el parqueo tarifado
- Ubicar vehículos de manera correcta en el estacionamiento tarifado





EMPRESA PÚBLICA MUNICIPAL DE TRÁNSITO DE EL GUABO

Creada mediante Ordenanza Municipal, sancionada el 15 de Diciembre del 2023



DIA 25/09/2025

DÍA LIBRE

DIA 26/09/2025

DÍA LIBRE

DIA 27/09/2025



Claudia Mencia
-3°14'48", -79°50'0", 34.2m, 337°
27 sept 2025 10:40:22 a. m.

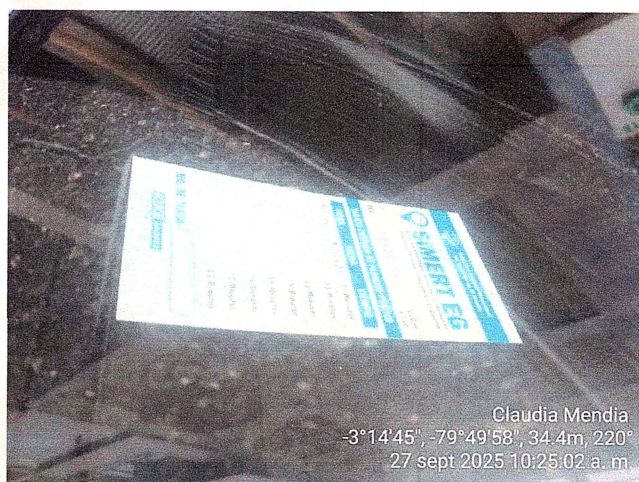

Claudia Mencia
-3°14'45", -79°49'58", 34.4m, 220°
27 sept 2025 10:25:02 a. m.



Claudia Mencia
-3°14'47", -79°50'2", 34.3m, 76°
27 sept 2025 9:46:34 a. m.



Claudia Mencia
-3°14'47", -79°50'0", 34.5m, 325°
27 sept 2025 9:00:11 a. m.

KIKE ÁLVAREZ
• ALCALDE •





DESCRIPCIÓN: Se realizó el debido control de tarjetas y control vehicular para una mejor gestión de tránsito y debido uso del parqueo tarifado.

CALLES: Sucre parque Central hasta oro yogurt, 3 de noviembre, pasaje (UPC)

RECOMENDACIÓN:

- Usar debidamente la tarjeta en el parqueo tarifado
- Ubicar vehículos de manera correcta en el estacionamiento tarifado



EMPRESA PÚBLICA MUNICIPAL DE TRÁNSITO DE EL GUABO

Creada mediante Ordenanza Municipal, sancionada el 15 de Diciembre del 2023



DIA 28/09/2025



Claudia Mendia
-3°14'48", -79°50'1", 34.2m, 136°
28 sept 2025 11:45:30 a. m.



Claudia Mendia
-3°14'49", -79°49'57", 33.6m, 290°
28 sept 2025 10:09:53 a. m.

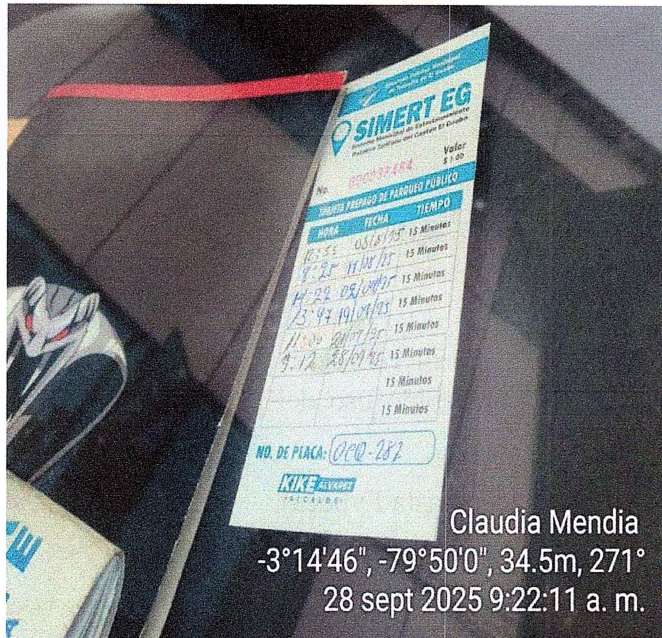

Claudia Mendia
-3°14'46", -79°50'0", 34.5m, 271°
28 sept 2025 9:22:11 a. m.



Claudia Mendia
-3°14'47", -79°50'1", 117.1m, 108°
28 sept 2025 9:16:11 a. m.

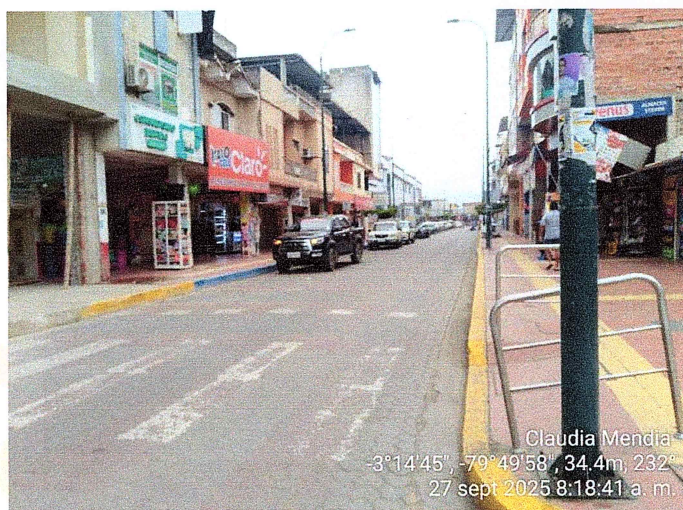

DESCRIPCIÓN: Se realizó el debido control de tarjetas y control vehicular para una mejor gestión de tránsito y de dobles filas así ayudando a el debido uso del parqueo tarifado.

CALLE: Av del ejercito (banco del austro) Sucre (escuela Liceo hasta Fybeca).

RECOMENDACIÓN:

- Usar debidamente la tarjeta en el parqueo tarifado
- Ubicar vehículos de manera correcta en el estacionamiento tarifado





DESCRIPCIÓN: Se realizó el debido control de tarjetas y control vehicular para una mejor gestión de tránsito y de dobles filas así ayudando a el debido uso del parqueo tarifado.

CALLE: Av del ejercito (banco del austro) Sucre (escuela Liceo hasta Fybeca).

RECOMENDACIÓN:

- Usar debidamente la tarjeta en el parqueo tarifado
- Ubicar vehículos de manera correcta en el estacionamiento tarifado



EMPRESA PÚBLICA MUNICIPAL DE TRÁNSITO DE EL GUABO

Creada mediante Ordenanza Municipal, sancionada el 15 de Diciembre del 2023



DIA 29/09/25

DIA DE ENTREGA DE INFORME

CONCLUSIÓN:

- **El sistema rotativo tarifado es una herramienta de gestión del estacionamiento en áreas urbanas que busca regular el uso del espacio público, reducir la congestión vehicular y fomentar la rotación de vehículos. Aquí hay algunas conclusiones clave sobre este sistema:**
- **Fomenta la rotación vehicular:**
Al cobrar tarifas por estacionamiento en áreas específicas, se desincentiva el estacionamiento prolongado, permitiendo que más vehículos utilicen el espacio disponible.
- **Reducción de la congestión:**
Al limitar el tiempo de estacionamiento, el sistema ayuda a disminuir la acumulación de vehículos en ciertas zonas, especialmente en áreas comerciales y de alta demanda.
- **Promueve el uso del transporte público:**
Las tarifas elevadas en áreas céntricas incentivan a los conductores a optar por alternativas como transporte público, bicicleta o caminar.
- **Mejora de los ingresos municipales:**
Los fondos recaudados pueden ser reinvertidos en infraestructura urbana, transporte público o mejoras en las vías, beneficiando a la comunidad.

CLAUDIA CRISTINA MENDIA IDROVO

CI:0704993484

INSPECTOR SIMERT – EL GUABO



KIKE ÁLVAREZ
• A L C A L D E •