



EMPRESA PÚBLICA MUNICIPAL DE TRÁNSITO DE EL GUABO

Creada mediante Ordenanza Municipal, sancionada el 15 de Diciembre del 2023



INFORME MENSUAL DE ACTIVIDADES:

PARA: SRA. ZOILA ESPERANZA GARCIA MORAN

SUPERVISOR DE SIMERT – EL GUABO

DE: CLAUDIA CRISTINA MENDIA IDROVO

MES A REPORTAR: OCTUBRE

ANTECEDENTES:

El Sistema de Estacionamiento Rotativo Tarifado (SIMERT) en el cantón El Guabo tiene como antecedente la necesidad de organizar, regular y optimizar el uso del espacio público en las áreas urbanas, especialmente en las zonas de alta concentración comercial y administrativa. Este sistema surge como una solución para enfrentar problemas relacionados con:

- **Congestión vehicular:** El crecimiento del parque automotor en El Guabo generó dificultades en la movilidad y el estacionamiento en el centro urbano, afectando la fluidez del tránsito y la calidad de vida de los ciudadanos.
- **Uso inadecuado del espacio público:** La ocupación prolongada de espacios de estacionamiento por parte de vehículos particulares impedía el acceso equitativo a estos espacios por parte de otros usuarios.
- **Falta de regulación:** Antes de la implementación del SIMERT, no existían mecanismos estructurados para controlar el uso de los espacios de estacionamiento, lo que resultaba en un desorden generalizado.

De acuerdo con el reglamento interno para los funcionarios del sistema de estacionamiento rotativo tarifado del cantón el guabo, los funcionarios deben:

- Cumplir con los horarios de trabajo establecidos.
- Respetar y hacer cumplir las normativas del Sistema Rotativo de estacionamiento Tarifado y la normativa aplicable (Ordenanza de creación y regulación del Sistema Rotativo de Estacionamiento Tarifado del Cantón El Guabo SIMERT-EL GUABO).
- Brindar un servicio eficiente, ético y respetuoso hacia los usuarios.

KIKE ÁLVAREZ
• A L C A L D E •

CONTEXTUALIZACION:

Con los antecedentes descritos se procede a realizar el informe mensual de las actividades del mes descrito:

DÍA 01/10/2025

DIA LIBRE

DÍA 02/10/2025



DESCRIPCIÓN:

Se realizó el debido control de tarjetas y control vehicular para una mejor gestión de tránsito y de dobles filas así ayudando a el debido uso del parqueo tarifado

CALLES: CALLECARCHI Y CALLE MACHALA CALLE GRAN COLOMBIA

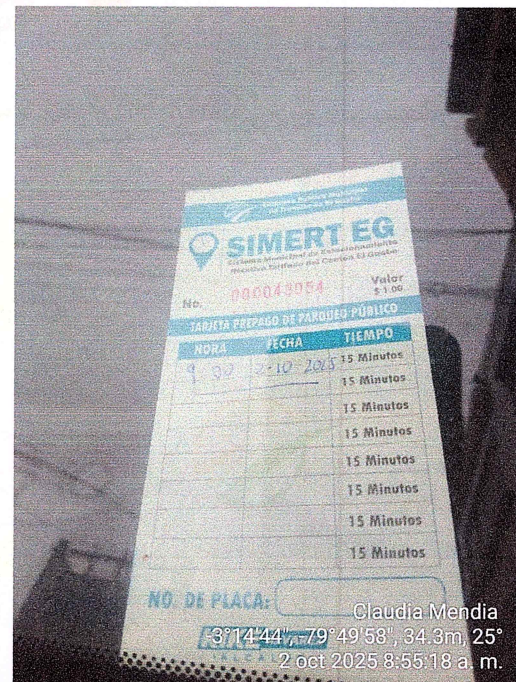
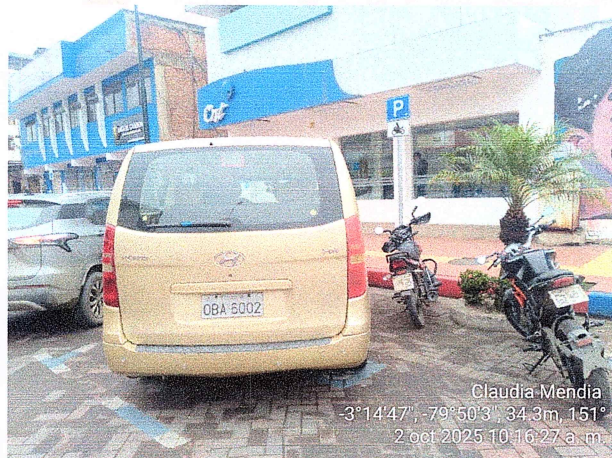

RECOMENDACIÓN:

- Usar debidamente la tarjeta en el parqueo tarifado
- Vehículos ubicados de manera correcta en el estacionamiento tarifado
- Controlar dobles filas

DÍA 03/10/2025

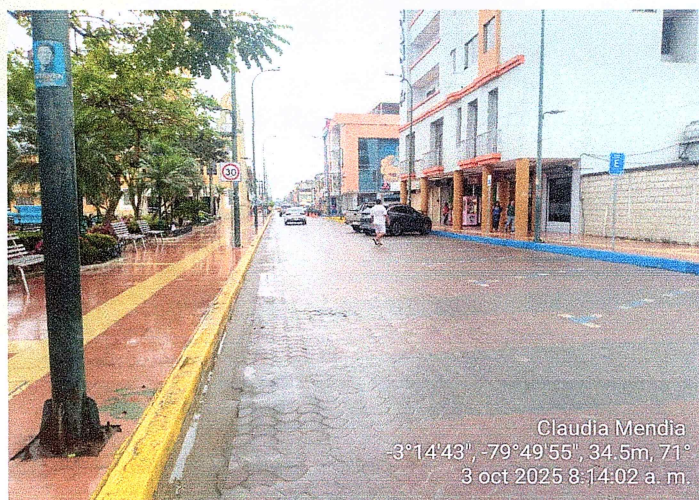
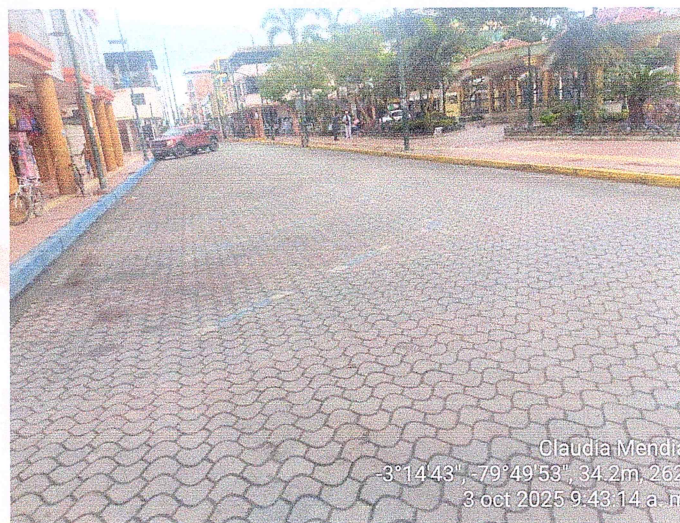

DESCRIPCIÓN: Se realizó el debido control de tarjetas y control vehicular para una mejor gestión de tránsito y de dobles filas así ayudando a el debido uso del parqueo tarifado.



EMPRESA PÚBLICA MUNICIPAL DE TRÁNSITO DE EL GUABO

Creada mediante Ordenanza Municipal, sancionada el 15 de Diciembre del 2023

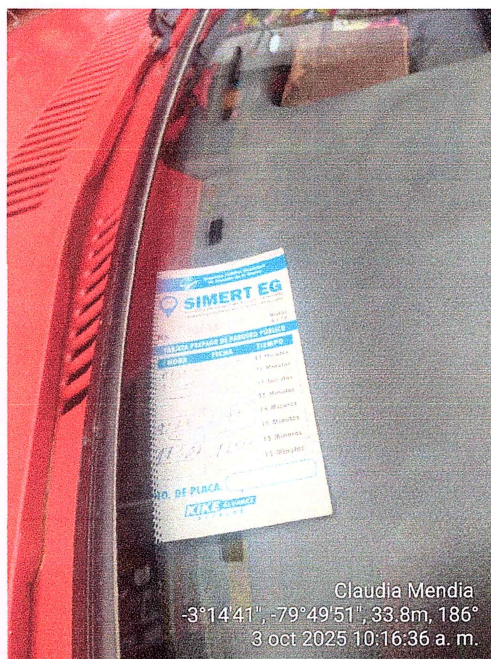

Claudia Mendia
-3°14'41", -79°49'51", 33.8m, 186°
3 oct 2025 10:16:36 a. m.

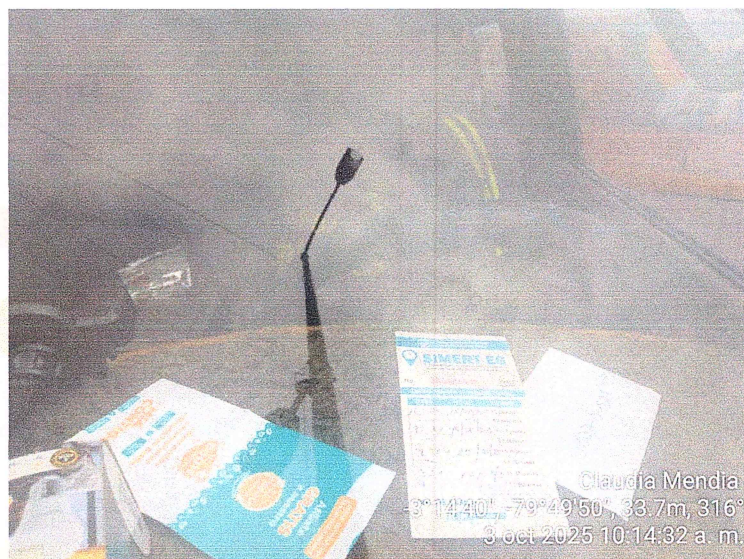

Claudia Mendia
-3°14'40", -79°49'50", 33.7m, 316°
3 oct 2025 10:14:32 a. m.



Claudia Mendia
-3°14'41", -79°49'51", 33.8m, 24°
3 oct 2025 10:04:36 a. m.



Claudia Mendia
-3°14'46", -79°49'51", 34.0m, 225°
3 oct 2025 9:26:56 a. m.

CALLES: CALLE SUCRE PARQUE CENTRAL HASTA ORO YOGURT CALLE 3 DE NOVIEMBRE

KIKE ÁLVAREZ
• ALCALDE •

Dir. Vía Panamericana - Entrada al Barrio 5 de Junio - El Guabo - El Oro - Ecuador | Email: transitoep@elguabo.gob.ec





EMPRESA PÚBLICA MUNICIPAL DE TRÁNSITO DE EL GUABO

Creada mediante Ordenanza Municipal, sancionada el 15 de Diciembre del 2023



DÍA 04/10/2025

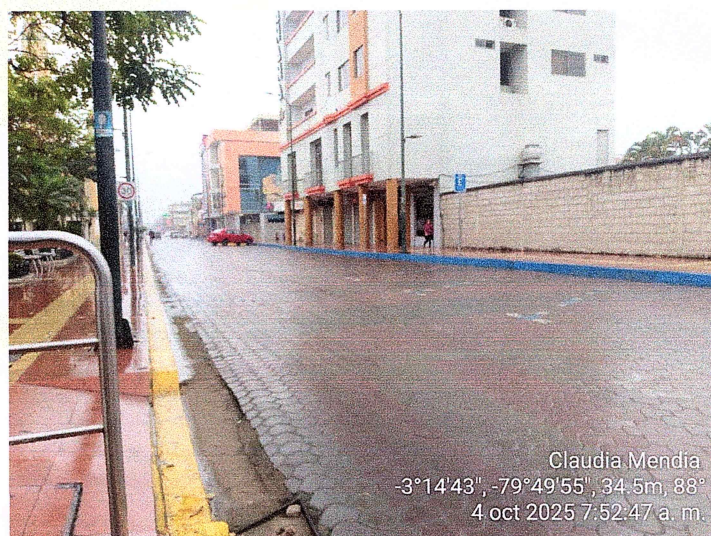
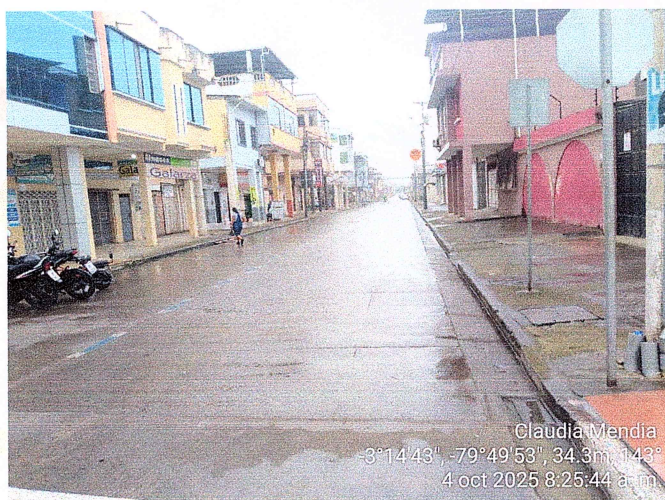

CALLES: CALLE SUCRE PARQUE CENTRAL HASTA ORO YOGURT CALLE 3
DE NOVIEMBRE

KIKE ÁLVAREZ
• A L C A L D E •

Dir. Vía Panamericana - Entrada al Barrio 5 de Junio - El Guabo - El Oro - Ecuador | Email: transitoep@elguabo.gob.ec



DESCRIPCIÓN: Se realizó el debido control de tarjetas y control vehicular para una mejor gestión de tránsito y de dobles filas así ayudando a el debido uso del parqueo tarifado

DÍA 05/10/2025





Claudia Mendia
-3°14'42", -79°49'52", 34.1m, 298°
5 oct 2025 9:43:23 a. m.

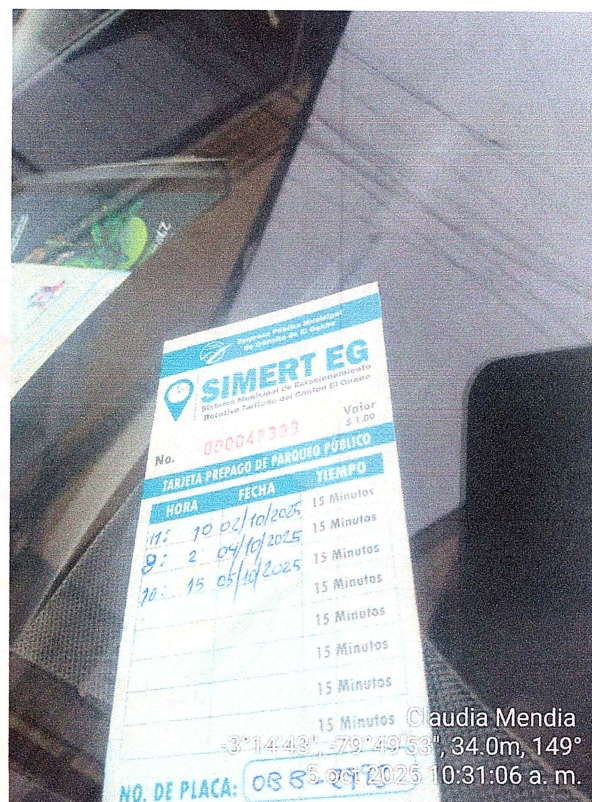

15 Minutes Claudia Mendia
=3°14'43" =79°49'53", 34.0m, 149°
5 oct 2025 10:31:06 a. m.

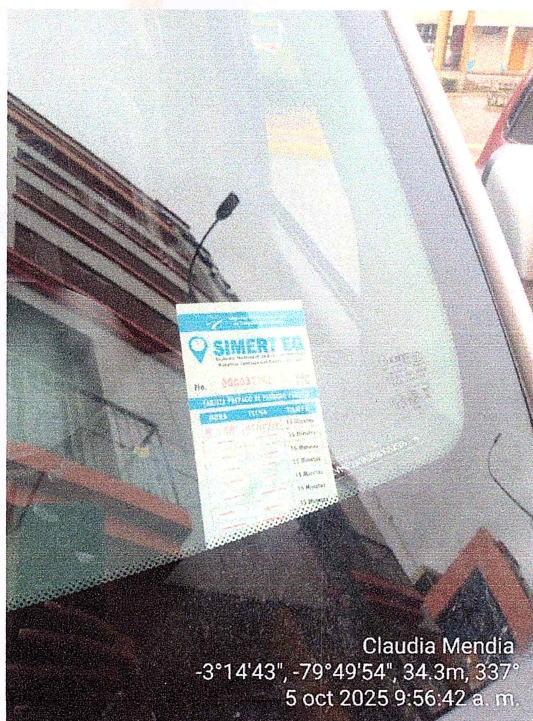

Claudia Mendia
-3°14'43", -79°49'54", 34.3m, 337°
5 oct 2025 9:56:42 a. m.



 Claudia Mendia
 -8°14'43", -79°49'53", 34.0m, 208°
 5 oct 2025 11:07:53 a.m.

DESCRIPCIÓN:

Se realizó el debido control de tarjetas y control vehicular para una mejor gestión de tránsito y de dobles filas así ayudando a el debido uso del parqueo tarifado

CALLES: CALLE SUCRE PARQUE CENTRAL, HASTA ORO YOGURT, CALLE 3 DE NOVIEMBRE CALLE PASAJE ENTRE SANTA ROSA Y ELOY ALFARO



EMPRESA PÚBLICA MUNICIPAL DE TRÁNSITO DE EL GUABO

Creada mediante Ordenanza Municipal, sancionada el 15 de Diciembre del 2023



DIA 06/10/2025



KIKE ÁLVAREZ
• ALCALDE •

Dir. Vía Panamericana - Entrada al Barrio 5 de Junio - El Guabo - El Oro - Ecuador | Email: transitoep@elguabo.gob.ec



Claudia Mencia
-3°14'45", -79°49'58", 34.4m, 226°
6 oct 2025 11:05:25 a. m.

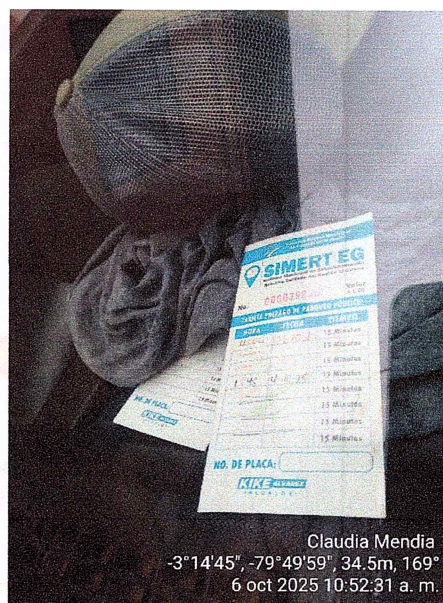

Claudia Mencia
-3°14'45", -79°49'59", 34.5m, 169°
6 oct 2025 10:52:31 a. m.



Claudia Mencia
-3°14'49", -79°50'0", -34.2m, 107°
6 oct 2025 10:31:36 a. m.



Claudia Mencia
-3°14'47", -79°50'1", 34.5m, 299°
6 oct 2025 11:32:02 a. m.

DESCRIPCIÓN:

Se realizó el debido control de tarjetas y control vehicular para una mejor gestión de tránsito y de dobles filas así ayudando a el debido uso del parqueo tarifado

CALLES: CALLE SUCRE DESDE EL LICEO HASTA FYBECA AV. DEL EJERCITO (BANCO DEL AUSTRO)

RECOMENDACIÓN:

- Usar debidamente la tarjeta en el parqueo tarifado
- Ubicar vehículos de manera correcta en el estacionamiento tarifado

DÍA 7/10/2025



DESCRIPCIÓN:

Se realizó el debido control de tarjetas y control vehicular para una mejor gestión de tránsito y de dobles filas así ayudando a el debido uso del parqueo tarifado.



Claudia Mendia
3°14'45", -79°50'6", 34.4m, 9°
7 oct 2025 10:20:22 a. m.

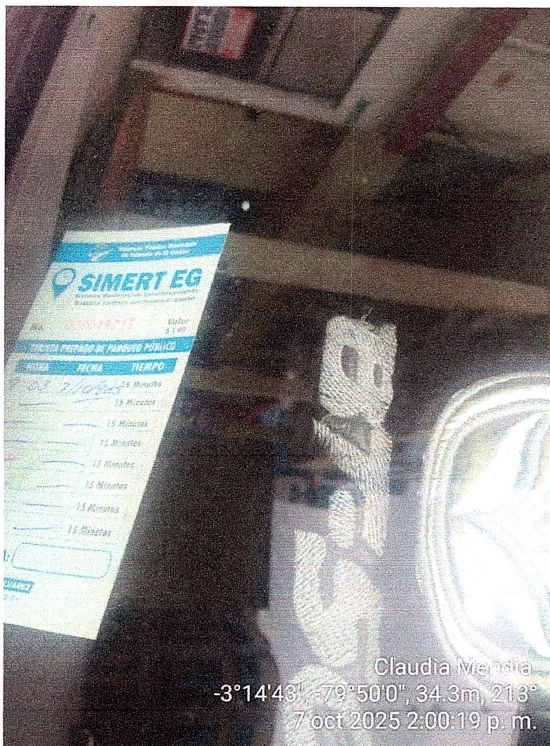
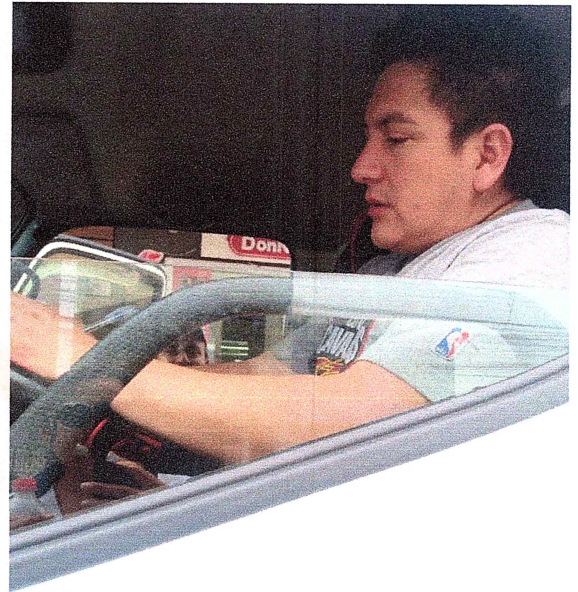

Claudia Mendia
-3°14'43", -79°50'0", 34.3m, 213°
7 oct 2025 2:00:19 p. m.



Claudia Mendia
3°14'43", -79°50'0", 34.3m, 301°
7 oct 2025 2:00:33 p. m.

CALLES: CALLE CARCHI CALLE MACHALA Y CALLE GRAN COLOMBIA

- Usar debidamente la tarjeta en el parqueo tarifado
- Ubicar vehículos de manera correcta en el estacionamiento tarifado

DÍA 8/10/2025

DIA LIBRE

DIA 9/10/2025

FERIADO

DIA 10/10/2025

DIA LIBRE

DIA 11/10/2025



DESCRIPCIÓN:

Se realizó el debido control de tarjetas y control vehicular para una mejor gestión de tránsito y de dobles filas así ayudando a el debido uso del parqueo tarifado





**CALLE: CALLE SUCRE DEL LICEO HASTA FYBECA AV. DEL EJERCITO
(BANCO DEL AUSTRO)**

KIKE ALVAREZ
• ALCALDE •

DÍA 12/10/2025

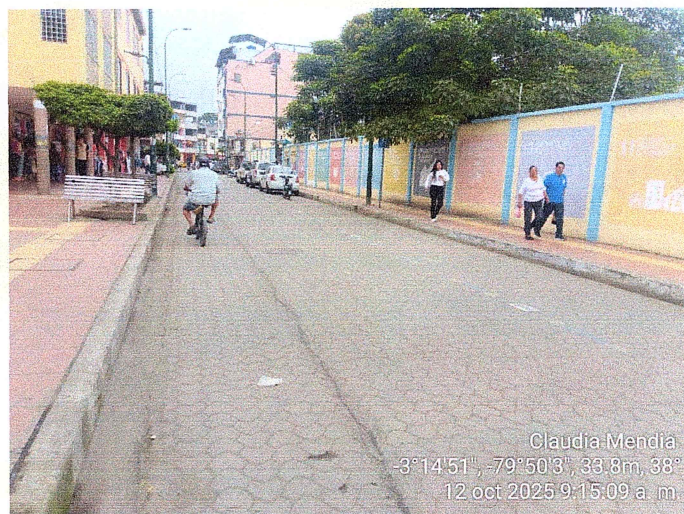

CALLES: CALLE SUCRE DESDE LICEO HASTA FYBECA AV. DEL EJERCITO
(BANCO DEL AUSTRO)



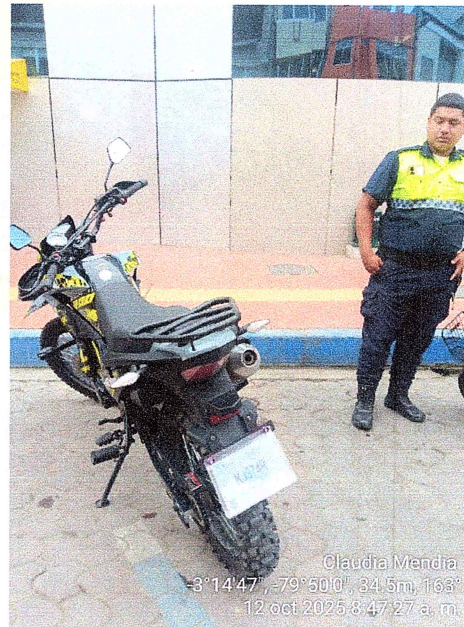

- Usar debidamente la tarjeta en el parqueo tarifado
- Ubicar vehículos de manera correcta en el estacionamiento tarifado



DÍA 13/10/2025



CALLES: CALLE SUCRE PARQUE CENTRAL HASTA ORO YOGURT Y 3 DE NOVIMBRE

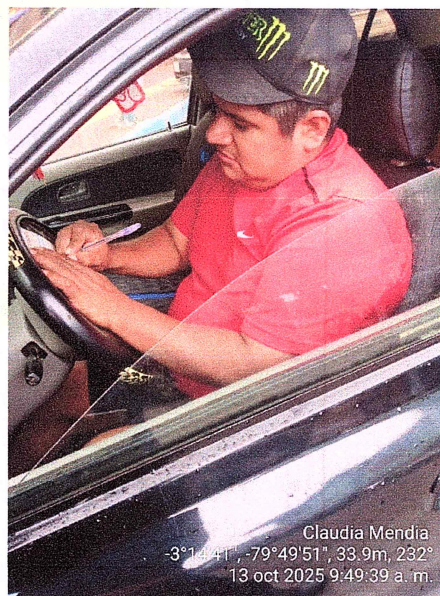

- Usar debidamente la tarjeta en el parqueo tarifado
- Ubicar vehículos de manera correcta en el estacionamiento tarifado



EMPRESA PÚBLICA MUNICIPAL DE TRÁNSITO DE EL GUABO

Creada mediante Ordenanza Municipal, sancionada el 15 de Diciembre del 2023



DIA 14/10/2025

LIBRE

DIA 15/10/2025

LIBRE

CONCLUSIÓN:

- **El sistema rotativo tarifado es una herramienta de gestión del estacionamiento en áreas urbanas que busca regular el uso del espacio público, reducir la congestión vehicular y fomentar la rotación de vehículos. Aquí hay algunas conclusiones clave sobre este sistema:**
- **Fomenta la rotación vehicular:**
Al cobrar tarifas por estacionamiento en áreas específicas, se desincentiva el estacionamiento prolongado, permitiendo que más vehículos utilicen el espacio disponible.
- **Reducción de la congestión:**
Al limitar el tiempo de estacionamiento, el sistema ayuda a disminuir la acumulación de vehículos en ciertas zonas, especialmente en áreas comerciales y de alta demanda.
- **Promueve el uso del transporte público:**
Las tarifas elevadas en áreas céntricas incentivan a los conductores a optar por alternativas como transporte público, bicicleta o caminar.
- **Mejora de los ingresos municipales:**
Los fondos recaudados pueden ser reinvertidos en infraestructura urbana, transporte público o mejoras en las vías, beneficiando a la comunidad.



KIKE ÁLVAREZ
• ALCALDE •

CLAUDIA CRISTINA MENDIA IDROVO

CI:070499348-4

INSPECTOR SIMERT – EL GUABO

